



## Recibo de Inscrição CAR – MT

### Proprietários

Nome/Razão Social	CPF/CNPJ
Participações E Empreendimentos Rio Suia Ltda	19.083.038/0001-01

### Dados Gerais

Nº CAR Estadual	Situação Estadual	Data de Cadastro	Data da Situação
MT106635/2017	Ativo	18/06/2022	16/09/2022

### Nº Recibo Federal

MT-5106778-9EB6ED5BDA6B447DA231DC6CB50BBB92

### Dados da Propriedade

Propriedade	UF	Município
FAZENDA PIRAGUASSU - Part. e Emp. Rio Suia	MT	Porto Alegre do Norte

### Dados das Áreas dos Imóveis Rurais

Identificação	Tipo	Área (ha)
16432	Matrícula	2.985,0756
16429	Matrícula	5.476,6073
16430	Matrícula	6.708,9058
14335	Matrícula	455,4168
2402	Matrícula	997,1185
14336	Matrícula	118,6992

### Adesão ao Programa de Regularização

O proprietário ou possuidor acima identificado, no ato de inscrição do seu imóvel rural no Cadastro Ambiental Rural, aderiu ao Programa de Regularização Ambiental, na forma da Lei, com o objetivo de regularizar os passivos existentes nas áreas de reserva legal, preservação permanente e uso restrito, identificadas nas informações inseridas no SIMCAR

### Importante

- A Secretaria de Estado de Meio Ambiente – SEMA/MT, não se responsabiliza por eventual uso indevido do presente Recibo de Inscrição do CAR, advindo de dolo ou má fé;
- Todas as informações técnicas prestadas, especialmente os pessoais e dominiais, bem como as informações prestadas pelo (a) proprietário (a) do imóvel é de sua inteira responsabilidade, respondendo legalmente pelas mesmas.
- Este Recibo de Inscrição do CAR não contém emendas ou rasuras;
- Este Recibo de Inscrição do CAR poderá ter a sua validade suspensa, indeferida ou cancelada, a qualquer tempo, por motivo de irregularidades constatadas, ou em virtude das legislações vigentes;

Croqui do CAR

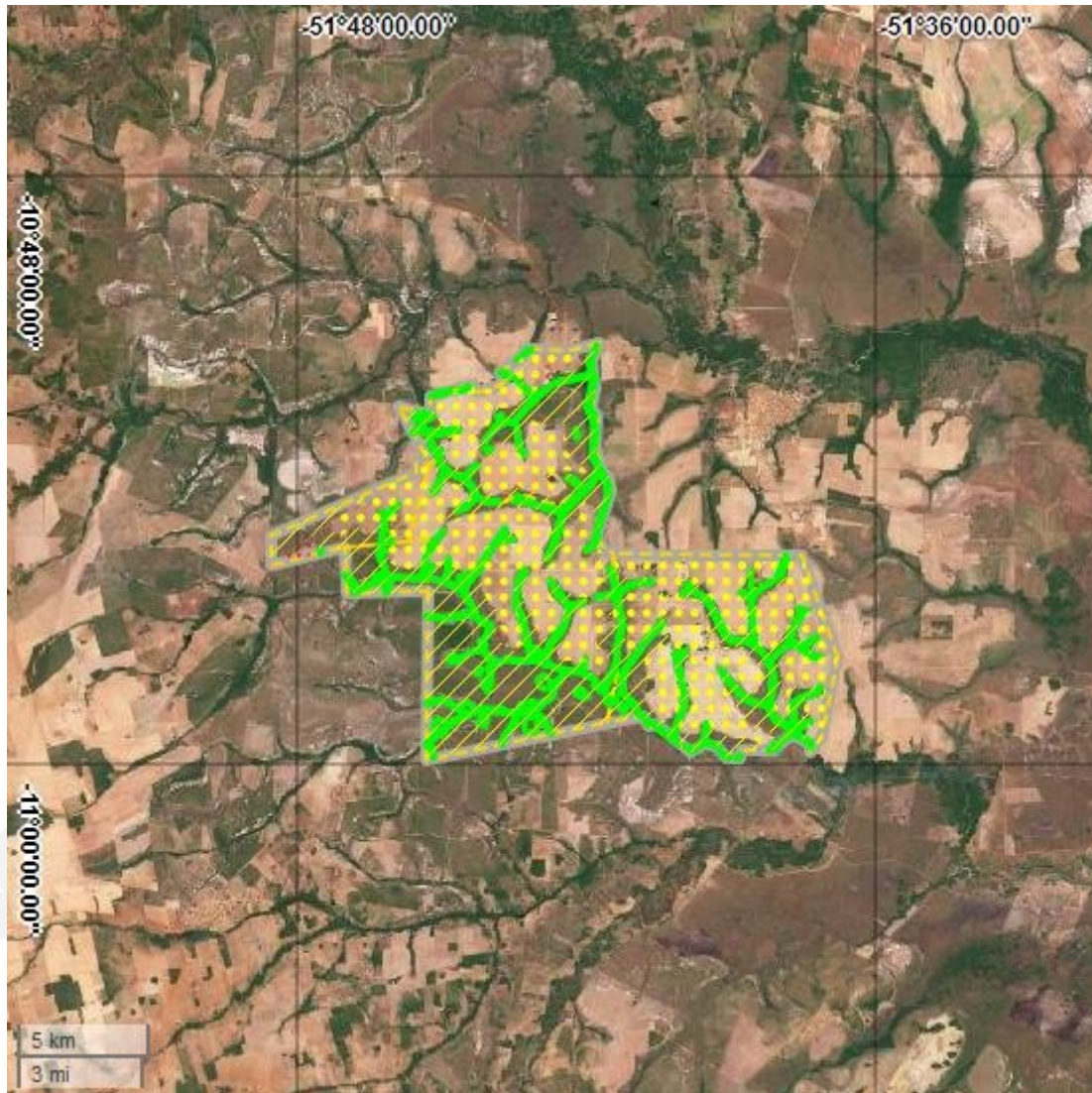

Legenda	Identificação da Área	Área (ha)
	ATP - Área Total da Propriedade	16.741,8225
	AIR - Área do Imóvel Rural (Matrícula/Posse)	16.741,8232
	APP - Área de Preservação Permanente	961,6296
	AVN - Área de Vegetação Nativa	8.425,1482
	AUAS - Área de Uso Antropizado do Solo	245,2829
	Área Consolidada	7.939,7405