



Recibo de Inscrição CAR – MT

Proprietários

Nome/Razão Social	CPF/CNPJ
Juliano Ferri	031.298.561-45
Fernando Ferri	935.410.231-04

Dados Gerais

Nº CAR Estadual	Situação Estadual	Data de Cadastro	Data da Situação
MT84997/2018	Ativo	27/04/2023	27/04/2023

Nº Recibo Federal

MT-5107701-C2D6FEF48FF1464A9DB2C7F36401847D

Dados da Propriedade

Propriedade	UF	Município
Fazenda Morro Selado	MT	Rosário Oeste

Dados das Áreas dos Imóveis Rurais

Identificação	Tipo	Área (ha)
Posse	Posse	618,8176
20.524	Matrícula	2.359,4377

Adesão ao Programa de Regularização





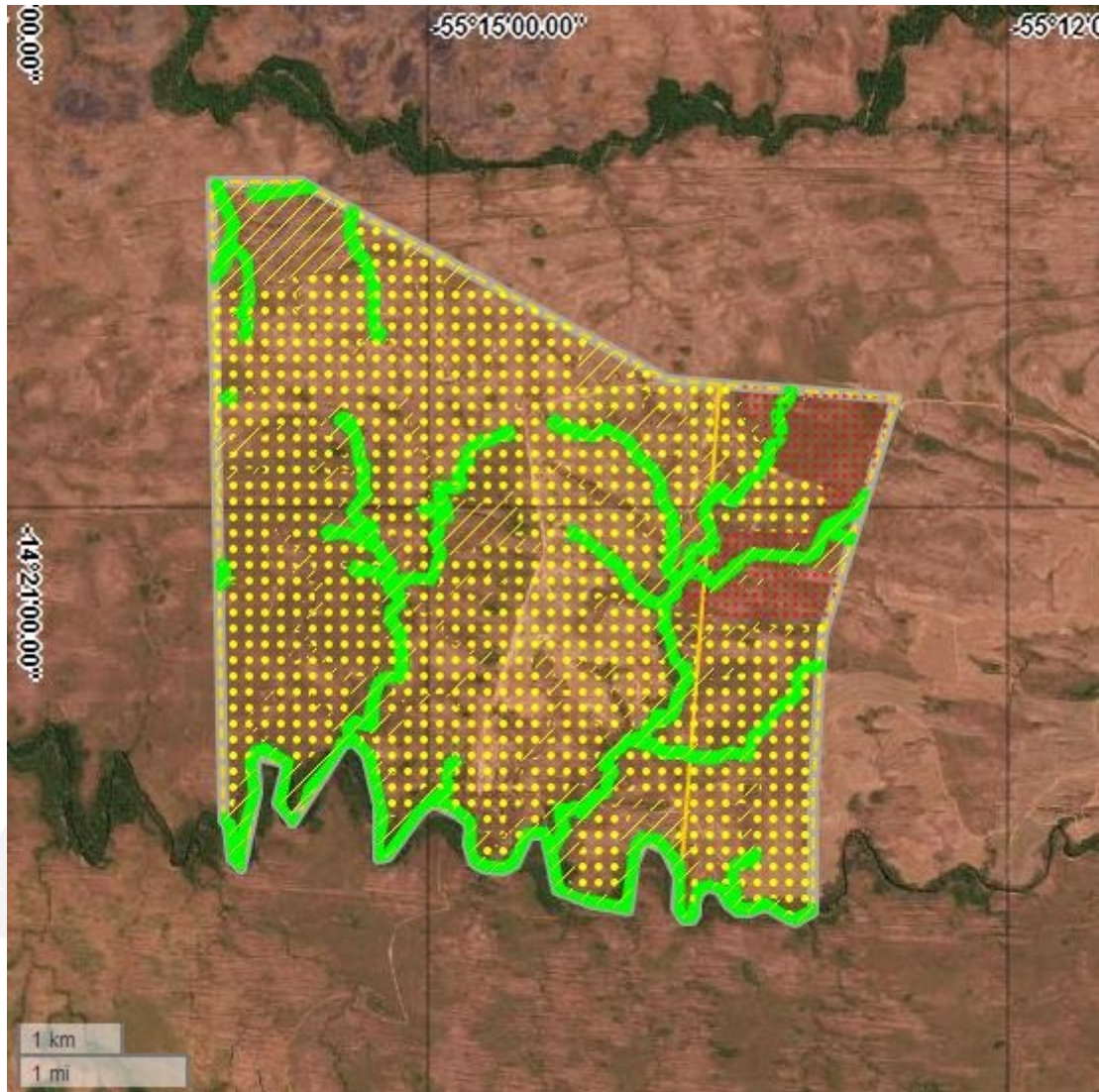

O proprietário ou possuidor acima identificado, no ato de inscrição do seu imóvel rural no Cadastro Ambiental Rural, aderiu ao Programa de Regularização Ambiental, na forma da Lei, com o objetivo de regularizar os passivos existentes nas áreas de reserva legal, preservação permanente e uso restrito, identificadas nas informações inseridas no SIMCAR

Importante

- A Secretaria de Estado de Meio Ambiente – SEMA/MT, não se responsabiliza por eventual uso indevido do presente Recibo de Inscrição do CAR, advindo de dolo ou má fé;
- Todas as informações técnicas prestadas, especialmente os pessoais e dominiais, bem como as informações prestadas pelo (a) proprietário (a) do imóvel é de sua inteira responsabilidade, respondendo legalmente pelas mesmas.
- Este Recibo de Inscrição do CAR não contém emendas ou rasuras;
- Este Recibo de Inscrição do CAR poderá ter a sua validade suspensa, indeferida ou cancelada, a qualquer tempo, por motivo de irregularidades constatadas, ou em virtude das legislações vigentes;

Croqui do CAR



Legenda	Identificação da Área	Área (ha)
	ATP - Área Total da Propriedade	2.978,2553
	AIR - Área do Imóvel Rural (Matrícula/Posse)	2.978,2553
	APP - Área de Preservação Permanente	218,4772
	AVN - Área de Vegetação Nativa	764,0032
	AUAS - Área de Uso Antropizado do Solo	179,6366
	Área Consolidada	2.014,2561